

CAJA DE SALUD CORDES

RENDICIÓN DE CUENTAS

INICIAL 2024





PRESENTACIÓN



**POLÍTICAS FORMULADAS
PEI 2021-2025**



**OBJETIVOS ESTRATÉGICOS
PEI 2021-2025**



**MISIÓN, VISIÓN,
VALORES**



ORGANIGRAMA



**OBJETIVOS
PROGRAMADOS 2024**



PRESENTACIÓN



Entidad
Descentralizada de
derecho público

Personería jurídica,
autonomía de gestión
administrativa, financiera,
legal y técnica

Patrimonio propio, sin fines
de lucro, que otorga
prestaciones en especie y
dinero

Enmarcado en el Código
de Seguridad Social y
demás normativa vigente

Ha permitido a lo largo de estos
años un crecimiento sostenible
de la población protegida,
además de la consolidación de
nuestra infraestructura en varias
regiones del país

Renovación e implementación de
equipamiento médico para una
adecuada atención a nuestros
asegurados que son a quienes nos
debemos



PRESENTACIÓN



**POLÍTICAS FORMULADAS
PEI 2021-2025**



**OBJETIVOS ESTRATÉGICOS
PEI 2021-2025**



**MISIÓN, VISIÓN,
VALORES**

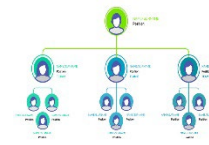

ORGANIGRAMA



**OBJETIVOS
PROGRAMADOS 2024**



POLÍTICAS FORMULADAS PEI 2021-2025

**1.- POLÍTICA DE GESTIÓN
Y PRESTACIÓN DE
SERVICIOS EN SALUD Y
SATISFACCIÓN DE LA
POBLACIÓN ASEGURADA.**



**2.- POLÍTICA DE GESTIÓN
FINANCIERA, RECURSOS
FÍSICOS, INVERSIONES.**



**3.- POLÍTICA DE
FORTALECIMIENTO
INSTITUCIONAL Y GESTIÓN
DEL TALENTO HUMANO.**



**4.- POLÍTICA DE ACCESO A
RECURSOS MÉDICOS,
VACUNAS Y TECNOLOGÍAS
MÉDICAS.**



**5.- POLÍTICA DE PLANIFICACIÓN Y
CONTROL BASADA EN SISTEMAS DE
INFORMACIÓN EN SALUD Y
ADMINISTRATIVA FINANCIERA.**



**6.- POLÍTICAS DE LIDERAZGO Y LA
GOBERNANZA.**





PRESENTACIÓN



POLÍTICAS FORMULADAS
PEI 2021-2025



OBJETIVOS ESTRATÉGICOS
PEI 2021-2025



MISIÓN, VISIÓN,
VALORES



ORGANIGRAMA



OBJETIVOS
PROGRAMADOS 2024



OBJETIVOS ESTRATÉGICOS PEI 2021-2025



- Alcanzar al año 2025 la sostenibilidad económica financiera mediante el incremento de la población asegurada activa.



- Garantizar y mejorar de forma continua la otorgación de prestaciones a la población asegurada para el cuidado de su salud.



- Fortalecer la gestión institucional con infraestructura y equipamiento moderno e interconectado con sistemas informáticos que aseguran la calidad de las prestaciones.



PRESENTACIÓN



**POLÍTICAS FORMULADAS
PEI 2021-2025**



**OBJETIVOS ESTRATÉGICOS
PEI 2021-2025**



**MISIÓN, VISIÓN,
VALORES**



ORGANIGRAMA



**OBJETIVOS
PROGRAMADOS 2024**



MISIÓN, VISIÓN, VALORES

MISIÓN



LA CAJA DE SALUD CORDES ES UN ENTE GESTOR DE SALUD DESCENTRALIZADO, CON PERSONERÍA JURÍDICA DE DERECHO PÚBLICO, AUTONOMÍA DE GESTIÓN Y PATRIMONIO PROPIO, QUE OTORGA PRESTACIONES EN ESPECIE Y DINERO ENMARCADAS EN EL CODIGO DE SEGURIDAD SOCIAL EN LOS REGÍMENES DE ENFERMEDAD, MATERNIDAD Y RIESGOS PROFESIONALES A CORTO PLAZO PARA LOGRAR UNA ÓPTIMA CONDICIÓN DE SALUD DE SU POBLACIÓN ASEGURADA EN TODO EL TERRITORIO NACIONAL.



AL AÑO 2025, LA CAJA DE SALUD CORDES SE HA CONSTITUIDO EN EL ENTE GESTOR DE SALUD MODELO DE LA SEGURIDAD SOCIAL DE CORTO PLAZO.

CALIDAD

TRANSPARENCIA

EFICIENCIA

ÉTICA



PRESENTACIÓN



POLÍTICAS FORMULADAS
— PEI 2021-2025



OBJETIVOS ESTRATÉGICOS
PEI 2021-2025

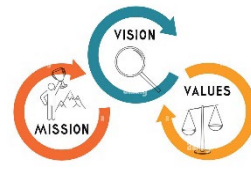

MISIÓN, VISIÓN,
VALORES



ORGANIGRAMA



OBJETIVOS
PROGRAMADOS 2024



ORGANIGRAMA

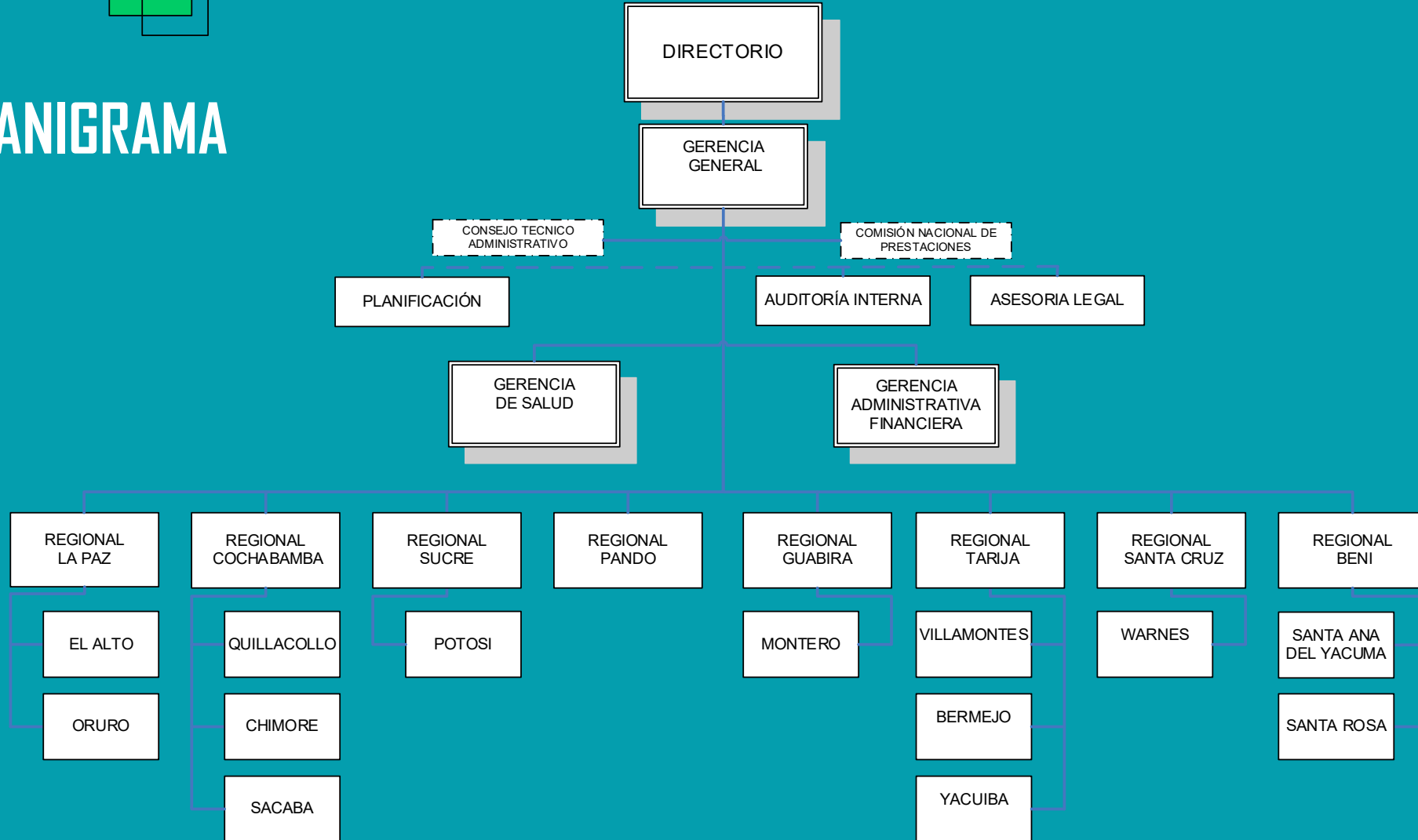



PRESENTACIÓN



**POLÍTICAS FORMULADAS
PEI 2021-2025**



**OBJETIVOS ESTRATÉGICOS
PEI 2021-2025**

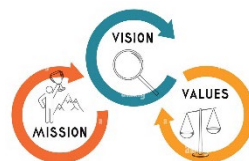

**MISIÓN, VISIÓN,
VALORES**

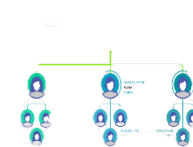

ORGANIGRAMA



**OBJETIVOS
PROGRAMADOS 2024**



N°	ACCIONES DE CORTO PLAZO PROGRAMADOS	LINEA BASE EJECUTADO AL 31-12-2023	PROGRAMADO al 31/12/2024
1.1	Incrementar en un 2% la cobertura de asegurados titulares en relación a la gestión 2023.	51.247	52.272
2.1	Incrementar en 10% la cantidad de prestaciones en relación a la gestión 2023.	3'008.471	3'309.318
2.2	Realizar al menos 2 Programas de Promoción de la Salud y 2 Programas de Prevención de la Enfermedad por Regional.	41	32
2.3	Fortalecer como mínimo al 10% del personal con la asistencia a diferentes eventos de capacitación y actualización de acuerdo a su especialidad y perfil del puesto.	0%	10%
2.4	Dar inicio al proceso de acreditación de al menos dos establecimientos de salud a nivel nacional.	0	2



PRESENTACIÓN



**POLÍTICAS FORMULADAS
PEI 2021-2025**



**OBJETIVOS ESTRATÉGICOS
PEI 2021-2025**

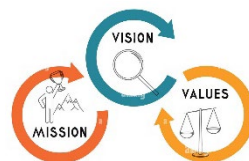

**MISIÓN, VISIÓN,
VALORES**

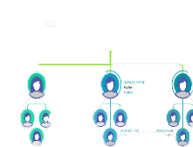

ORGANIGRAMA



**OBJETIVOS
PROGRAMADOS 2024**



N°	ACCIONES DE CORTO PLAZO PROGRAMADOS	LINEA BASE EJECUTADO AL 31-12-2023	PROGRAMADO al 31/12/2024
3.1	Cumplir como mínimo con el 62% de las adquisiciones programadas de equipamiento médico de cada regional.	60%	62 %
3.2	Lograr la apertura de al menos un policonsultorio en las ciudades de Oruro y Potosí con administración directa de la Caja de Salud CORDES.	0	1
3.3	Iniciar la ejecución de al menos un proyecto de infraestructura sanitaria a nivel nacional.	0	1
3.4	Ampliar la capacidad instalada de infraestructura sanitaria en las regionales de La Paz, Cochabamba y Santa Cruz, mediante la compra de dos inmuebles como mínimo con características adecuadas a sus necesidades.	1	2

2024



CAJA DE SALUD CORDES

EQUIPAMIENTO

Trabajamos para brindar la máxima calidad y implementación en el cuidado de la salud, centrándonos en las necesidades de nuestros asegurados.



EQUIPAMIENTO

LA PAZ

CLINICA CORDES





EQUIPAMIENTO LA PAZ

CLINICA CORDES Emergencias



BIERNO
E BOLIVIA



CAJA DE SALUD CORDES





EQUIPAMIENTO LA PAZ





EQUIPAMIENTO

TARIJA

MÁQUINA DE ANESTESIA



TRANSFORMACIÓN DIGITAL CORDES



SISTEMA DE FICHAS POR INTERNET





Regional La Paz

Fichas Internet



Horarios de color verde son los horarios que están disponibles, seleccione el horario que desea.

Médicos disponibles para la ciudad de La Paz

Buscar Medico

Nombre completo	Especialidad	L	MA	MI	J	V	S	D	Opciones
Transcripciones Enfermería	Transcripciones	07:00:00 hasta 19:00:00	07:00:00 hasta 19:00:00	07:00:00 hasta 19:00:00	07:00:00 hasta 19:00:00	07:00:00 hasta 19:00:00			ELEGIR
MAYGA GIOVANA ADRIAN	Odontología	10:30:00 hasta 13:29:00	10:30:00 hasta 13:29:00	10:30:00 hasta 13:29:00	10:30:00 hasta 13:29:00	10:30:00 hasta 13:29:00			ELEGIR
MARIA ANGELICA GUILLEN	Odontología	09:00:00 hasta 11:59:00	09:00:00 hasta 11:59:00	09:00:00 hasta 11:59:00	09:00:00 hasta 11:59:00	09:00:00 hasta 11:59:00			ELEGIR

- 10:30 FICHA N° 1
- 10:50 FICHA N° 2
- 11:10 FICHA N° 3
- 11:30 FICHA N° 4
- 11:50 FICHA N° 5
- 12:10 FICHA N° 6
- 12:30 FICHA N° 7
- 12:50 FICHA N° 8
- 13:10 FICHA N° 9

SISTEMA HISTORIA CLINICA DIGITAL



Historia Clinica

CARGAR NUEVAS IMAGENES

NUEVA TRANSACCIÓN

prueba Imagen	RAYOS X Imagen	RAYOS X Imagen	Paciente Imagen	LOGO Imagen
2023-08-31 08:43:48	2024-04-30 12:17:40	2024-04-30 12:17:40	2024-04-30 12:17:56	2024-04-30 12:19:11
<input type="checkbox"/>	<input type="checkbox"/>	<input type="checkbox"/>	<input type="checkbox"/>	<input type="checkbox"/>

VER IMAGENES



SISTEMA HISTORIA CLINICA DIGITAL

Historia Clinica

AFILIACIÓN

Del	Sistema	Prueba	56	131313131313131313 Ip		
Apellido Paterno	Apellido Materno	Nombre	Edad	Sexo	C.I.	Ocupación
			76647297			
Dirección domicilio			Celular	Tel. Domicilio	Tel. Referencia	Email

ANTECEDENTES

Enfermedades de importancia: no

Enfermedades Oculares: no

Cirugías: no

Alergias: no

¿Está recibiendo tratamiento? botox plasma laser ojeras

¿Usa gotas? no

Recibió Anestesia: no

¿Por que acudió al oftalmólogo? volsas en ojos

Usted Consume: Alcohol: no Cigarrillo: si Otros: no

SISTEMA HISTORIA CLINICA DIGITAL



Motivo de su consulta: Paciente con tos, congestión nasal
Fecha-> 30/04/2024 **Diagnostico:** Influenza
Hora-> 02:24:59 pm **Tratamiento:** Tamiflu por 5 dias

EVOLUCIÓN

Fecha-> 30/04/2024 **Paciente mejora favorablemente con el tratamiento indicado**
Hora-> 02:25:53 pm

NUEVA EVOLUCIÓN



SISTEMA TRANSFERENCIA DE ASEGURADOS A NIVEL NACIONAL

ASEGURADOS PARA ATENCION EN OTRA REGIONAL

Matricula del Afiliado	Apellido Paterno	Apellido Materno
Matricula del Nuevo Afiliado (MAYUSCULA)	Digite Apellido Paterno (MAYUSCULA)	Digite Apellido Materno (MAYUSCULA)
Nombres	Fecha de Nacimiento	Empresa
Nombres del Nuevo Afiliado (MAYUSCULA)	AAAA-MM-DD	Empresa donde labora
Categoría de Asegurado	Genero	Observacion
SELECCIONE UNA OPCION	<input type="radio"/> FEMENINO <input type="radio"/> MASCULINO	Digite alguna observacion si corresponde
Regional a derivar atencion	Fecha Inicial (Autorizacion)	Fecha Finalizacion
SELECCIONE UNA OPCION	AAAA-MM-DD	AAAA-MM-DD

Guardar Informacion

LISTA DE PACIENTES DE OTRAS REGIONALES PARA ATENCION MEDICA - REGIONAL LA PAZ

Show 10 entries

Search:

Nro.	Matricula	Apellido y Nombres	Empresa	Cat. asegurado	Regional de origen	Fecha Inicial	Fecha Final
1	98-6548-AVP	ALJAGA VALVERDE PABLO	CAJA DE SALUD CORDES	TITULAR	SANTA CRUZ	2023-08-01	2023-08-30
2	54-5821-JVH	JARAMILLO VARGAS HILARIA	EMPRESA NACIONAL DE ELECTRICIDAD	TITULAR	COCHABAMBA	2023-08-11	2023-08-31
3	809629 nnj	NAVA NAVA JUAN PABLO	CORDES	TITULAR	COCHABAMBA	2023-09-11	2023-09-15

Showing 1 to 3 of 3 entries

Previous 1 Next

CAJA DE SALUD CORDES



Dr. Oscar Ronald Gandarillas Alvarez

GERENTE NACIONAL CORDES





CAJA DE SALUD CORDES

AUDIENCIA PUBLICA
DE RENDICION DE CUENTAS
INICIAL 2024

GERENCIA DE SALUD

Abril 2023

CAJA DE SALUD CORDES CON PRESENCIA NACIONAL



OFICINA NACIONAL Y POLICONSUTORIO
CENTRAL REGIONAL LA PAZ



CLINICA ZONA SUR
REGIONAL LA PAZ



POLICONSUTORIO EL ALTO
REGIONAL LA PAZ



POLICLINICO OBRAJES
REGIONAL LA PAZ

REGIONAL COCHABAMBA



**CENTRO DE ESPECIALIDADES
ODONTOLÓGICAS**



POLICLÍNICO QUILLACOLLO



POLICLÍNICO CHIMORÉ



POLICLÍNICO CENTRAL



HÁBITOS SALUDABLES

REGIONALES SANTA CRUZ Y GUABIRA, DISTRITALES WARNES Y MONTERO



REGIONALES SUCRE Y TRINIDAD



REGIONAL TARIJA Y DISTRIALES BERMEJO, VILLAMONTES Y YACUIBA



REGIONAL COBIJA



DETERMINACION DE ACCIONES DE CORTO PLAZO GERENCIA DE SALUD



OTORGAR MAYOR EFICIENCIA Y EFICACIA A LAS PRESTACIONES DE SERVICIOS A LOS ASEGURADOS



RESULTADOS ESPERADOS: INFORMACIÓN OPORTUNA Y ACTUALIZADA DE VIGENCIA DE DERECHOS.

OPERACIÓN: INFORMACIÓN OPORTUNA Y ACTUALIZADA DE VIGENCIA DE DERECHOS.

META: REGISTRO OPORTUNO DEL 100% DE TRABAJADORES ASEGURADOS.

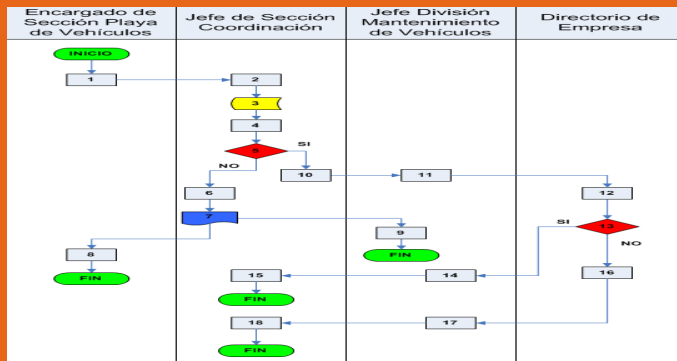

OPERACIÓN: ELABORAR INSTRUCTIVOS, CIRCULARES, FLUJOGRAMAS SOBRE LOS SERVICIOS DE SALUD EN IMPRESO Y MEDIOS DIGITALES.

META: SEGUIMIENTO SEMESTRAL



OPERACIÓN: DOTAR DE MEDICAMENTOS E INSUMOS Y DISPOSITIVOS MÉDICOS DE ACUERDO A NECESIDAD.

META: CUBRIR CON EL 90% DE LOS REQUERIMIENTOS.

REALIZAR SEGUIMIENTO A TODAS LAS REGIONALES SOBRE ACTIVIDADES DE MEDICINA PREVENTIVA Y PROMOCIÓN DE LA SALUD A LA POBLACIÓN PROTEGIDA.

DETECCIÓN TEMPRANA DE HIPERTENSIÓN ARTERIAL Y DIABETES EN TRABAJADORES DE EMPRESAS.



2 PROGRAMAS DE PROMOCIÓN POR REGIONAL

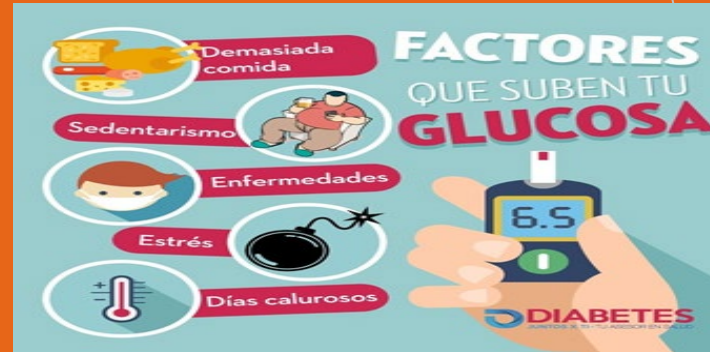

DETECCIÓN TEMPRANA DE CA DE CUELLO UTERINO Y CA DE MAMA EN TRABAJADORAS DE EMPRESAS.



2 PROGRAMAS DE PREVENCIÓN DE LA ENFERMEDAD



DESARROLLAR POLÍTICAS DE MEDICINA DEL TRABAJO PARA SU IMPLEMENTACIÓN EN LAS EMPRESAS E INSTITUCIONES ASEGURADAS.



DETECCIÓN TEMPRANA DE PATOLOGÍA RENAL EN TRABAJADORES DE EMPRESAS.

Mínimo 3
empresas
por
regional

PROMOCIÓN DE LA SALUD ORAL EN LA MUJER EMBARAZADA, NIÑOS Y TRABAJADORES DE EMPRESAS.



PLANIFICAR Y CONTROLAR LAS ACTIVIDADES DE LAS SALAS SITUACIONALES CONJUNTAMENTE LA UNIDAD DE EPIDEMIOLOGÍA



DESARROLLAR POLÍTICAS DE MEDICINA DEL TRABAJO PARA SU IMPLEMENTACIÓN EN LAS EMPRESAS E INSTITUCIONES ASEGURADAS



OPERACIÓN: VISITA A EMPRESAS PARA ORIENTAR SOBRE HÁBITOS SALUDABLES.

META: MÍNIMO 2 EMPRESAS EN CADA REGIONAL



OPERACIÓN: PARTICIPACIÓN EN FERIAS DE LA SALUD PARA PROMOCIONAR LA SALUD Y LAS PRESTACIONES QUE OTORGA NUESTRA ENTIDAD.

META: PÁRTICIPACIÓN EN EL 100%

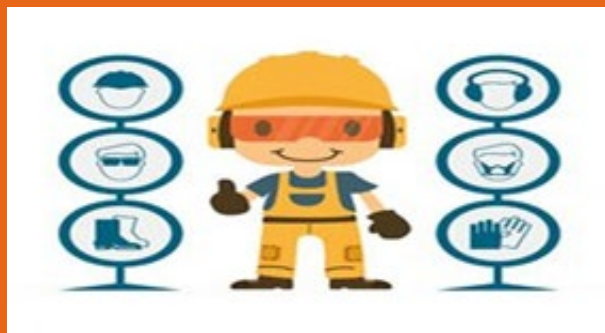

OPERACIÓN: PREVENCIÓN DE ACCIDENTES DE TRABAJO.

META: MÍNIMO 2 EMPRESAS POR REGIONAL.

AUDITORIA MÉDICA MENSUAL DE EXPEDIENTES CLÍNICOS



OPERACIÓN: REMITIR A OFICINA NACIONAL EXPEDIENTES EN FORMA MENSUAL.

META: 10 EXPEDIENTES AL AÑO.



OPERACIÓN: SEGUIMIENTO AL CUMPLIMIENTO DE LAS RECOMENDACIONES DE AUDITORÍA MÉDICA.

META: 5 SEGUIMIENTOS AL AÑO

APOYAR EN LA FASE DE DISEÑO LOS PROYECTOS DE INFRAESTRUCTURA

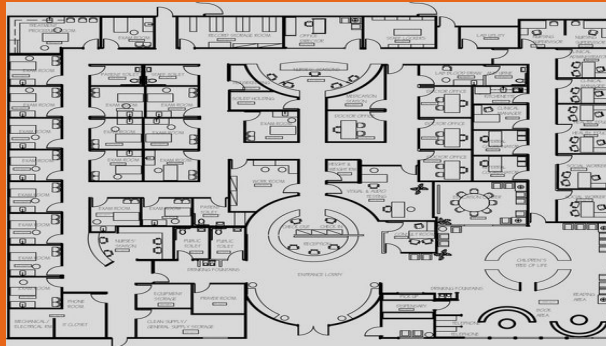

OPERACIÓN: APROBACIÓN A DISEÑO FINAL Y CONSTRUCCIÓN HOSPITAL CBBA.

META: AVANCE 30%.



OPERACIÓN: PRESENTACIÓN Y APROBACIÓN PROYECTO CONSTRUCCIÓN POLICLÍNICO COCHABAMBA.

META: CONTRATAR CONSULTORIA

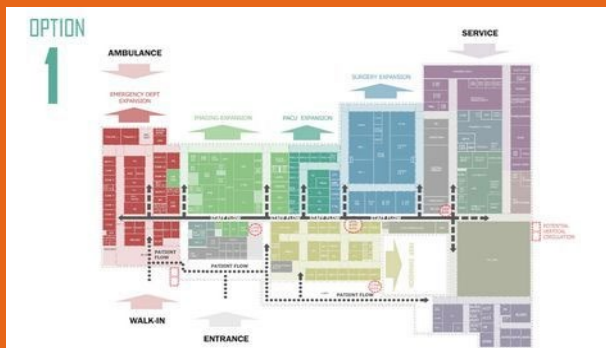

OPERACIÓN: APROBACIÓN DISEÑO FINAL Y CONSTRUCCCIÓN AMPLIACIÓN CLÍNICA L.P.

META: AVANCE 50%

CONTRATACIÓN DE INFRAESTRUCTURA O ESTABLECIMIENTOS DE SALUD PARA LA ATENCIÓN DE LA POBLACIÓN ASEGURADA CUMPLIENDO NORMAS DE BIOSEGURIDAD



OPERACIÓN: CONTRATOS DE COMPRA DE SERVICIOS O ALQUILER DE INMUEBLES.

META: 3 REGIONALES.

LOGRAR EL CRECIMIENTO DE LA INFRAESTRUCTURA PROPIA Y SU MANTENIMIENTO CONSTANTE, TANTO EN CONSULTA EXTERNA COMO HOSPITALIZACIÓN

CONTAR CON INFRAESTRUCTURA DE CONSULTA EXTERNA Y HOSPITALIZACIÓN DE CALIDAD.



COMPRA DE INMUEBLE OFICINAS ADMINISTRATIVAS Y POLICONSULTORIO REGIONAL LA PAZ.

GESTIONAR LA IMPLEMENTACIÓN DE UN SISTEMA INFORMÁTICO QUE PERMITA INFORMACIÓN OPORTUNA



OPERACIÓN: INFORMATIZAR LA HISTORIA CLÍNICA EN LAS REGIONALES DE LA PAZ, COCHABAMBA Y SANTA CRUZ.

META: IMPLEMENTACIÓN EN 3 REGIONALES.



ULTIMO TRIENIO Y PROYECCIONES DE PRESTACIONES EN CONSULTA EXTERNA Y HOSPITALIZACIÓN NACIONAL GESTIÓN 2024

EVENTO	2021	2022	2023	2024 PROYEC
CONSULTAS MÉDICAS	571.124	620.862	724.957	814.039
CONSULTAS ODONTOLÓGICAS	47.783	71.286	92.101	95.077
RECETAS CONSULTA EXTERNA	833.985	993.974	1.137.298	1.167.240
RECETAS HOSPITALIZACIÓN	265.900	266.872	294.621	299.553
ANÁLISIS DE LABORATORIO CONSULTA EXTERNA	618.722	750.747	931.674	997.846
ANÁLISIS DE LABORATORIO HOSPITALIZACIÓN	91.066	79.065	125.440	122.038
PLACAS RADIOGRÁFICAS CONSULTA EXTERNA	53.310	55.661	56.054	57.601
PLACAS RADIOGRÁFICAS HOSPITALIZACIÓN	3.542	3.469	8.825	8.694
PARTOS	1.370	1.319	1.381	1.731
CESÁREAS	1.109	1.036	1.275	1.461
EGRESOS HOSPITALARIOS	9.664	10.853	13.813	16.115



Gerencia de Salud



Gracias por su atención



CAJA DE SALUD CORDES

AUDIENCIA PUBLICA
INICIAL
NACIONAL
AL 31-03-2024



ESTADO DE EJECUCION PRESUPUESTARIA DEL RECURSO CORRIENTE

CAJA DE SALUD CORDES (.0424) CONSOLIDADO

Estado de Ejecucion Presupuestaria de RECURSOS CORRIENTES

Del 1 de enero Al 31 de marzo de 2024

(Expresado en bolivianos)

Código	Descripción	Vigente	Ejecutado	% Ejec	Saldo x Dev.
12.0.0.0	VENTA DE BIENES Y SERVICIOS DE LAS ADMINISTRACIONES PUBLICAS	6.605.371,00	1.894.613,59	28,68%	4.710.757,41
15.0.0.0	TASAS, DERECHOS Y OTROS INGRESOS	1.304.174,00	222.979,29	17,10%	1.081.194,71
17.0.0.0	CONTRIBUCIONES A LA SEGURIDAD SOCIAL	390.920.275,00	92.642.141,15	23,70%	298.278.133,85
35.0.0.0	DISMINUCION Y COBRO DE OTROS ACTIVOS FINANCIEROS	158.000.000,00		0,00%	158.000.000,00
TOTALES:		556.829.820,00	94.759.734,03	17,02%	462.070.085,97



% DE EJECUCION PRESUPUESTARIA DEL RECURSO AL 31 DE MARZO 2023

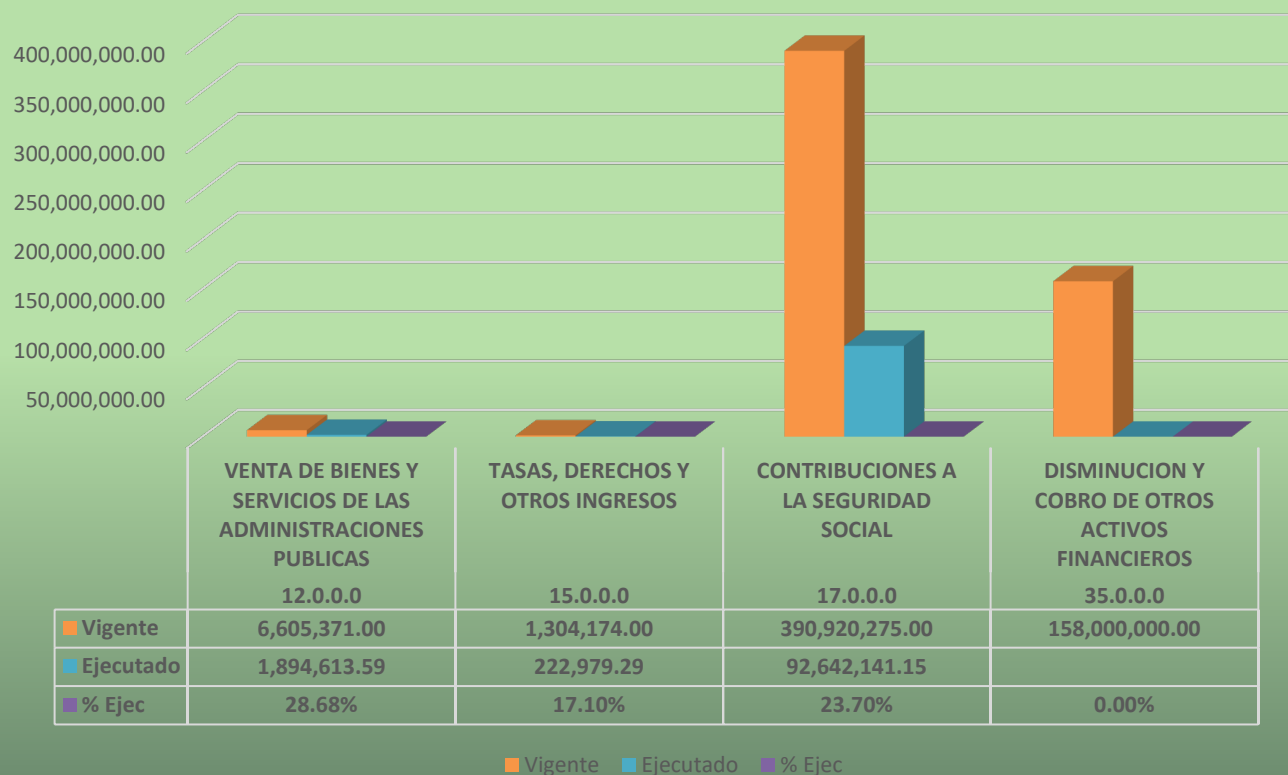



ESTADO DE EJECUCION PRESUPUESTARIA RECURSOS CORRIENTE POR REGIONAL

CAJA DE SALUD CORDES (.0424) CONSOLIDADO

Estado de Ejecucion Presupuestaria de RECURSOS CORRIENTES POR REGIONALES

Del 1 de enero Al 31 de marzo de 2024

(Expresado en bolivianos)

Código	Descripción	Vigente	Ejecutado	% Ejec	Saldo x Dev.
12-15-17	OFICINA NACIONAL	22.488.722,00	4.499.968,68	20,01%	17.988.753,32
12-15-17	ADMINISTRACION REGIONAL SUCRE	22.110.498,00	4.900.458,39	22,16%	17.210.039,61
12-15-17	ADMINISTRACION REGIONAL TARIJA	24.400.000,00	4.476.810,09	18,35%	19.923.189,91
12-15-17	ADMINISTRACION REGIONAL SANTA CRUZ	67.416.387,00	12.273.160,85	18,21%	55.143.226,15
12-15-17	ADMINISTRACION REGIONAL GUABIRA	26.766.125,00	4.751.129,55	17,75%	22.014.995,45
12-15-17	ADMINISTRACION REGIONAL LA PAZ	137.134.798,00	23.970.349,92	17,48%	113.164.448,08
12-15-17	ADMINISTRACION REGIONAL COCHABAMBA	230.034.548,00	35.864.549,92	15,59%	194.169.998,08
12-15-17	ADMINISTRACION REGIONAL TRINIDAD	15.141.221,00	2.328.140,77	15,38%	12.813.080,23
12-15-17	ADMINISTRACION REGIONAL COBIJA	11.337.521,00	1.695.165,86	14,95%	9.642.355,14
TOTALES:		556.829.820,00	94.759.734,03	17,02%	462.070.085,97



EJECUCION PRESUPUESTARIA RECURSOS CORRIENTE POR REGIONAL





ESTADO DE EJECUCION PRESUPUESTARIA DEL RECURSO COMPARADO 2023 - 2024

CAJA DE SALUD CORDES (.0424) CONSOLIDADO

Estado de Ejecucion Presupuestaria de RECURSOS CORRIENTES - COMPARADO

Del 1 de enero Al 31 de marzo de 2023-2024

(Expresado en bolivianos)

Código	Descripción	Ejecutado - 2023	Ejecutado - 2024	% Diferencia Ejecutado	Diferencia Presupuesto Ejecutado
12.0.0.0	VENTA DE BIENES Y SERVICIOS DE LAS ADMINISTRACIONES PUBLICAS	2.771.600,00	1.894.613,59	-31,64%	(876.986,41)
15.0.0.0	TASAS, DERECHOS Y OTROS INGRESOS	384.024,77	222.979,29	-41,94%	(161.045,48)
17.0.0.0	CONTRIBUCIONES A LA SEGURIDAD SOCIAL	88.338.363,79	92.642.141,15	4,87%	4.303.777,36
TOTALES:		91.493.988,56	94.759.734,03	3,57%	3.265.745,47



EJECUCION PRESUPUESTARIA DEL RECURSO COMPARADO 2023 - 2024

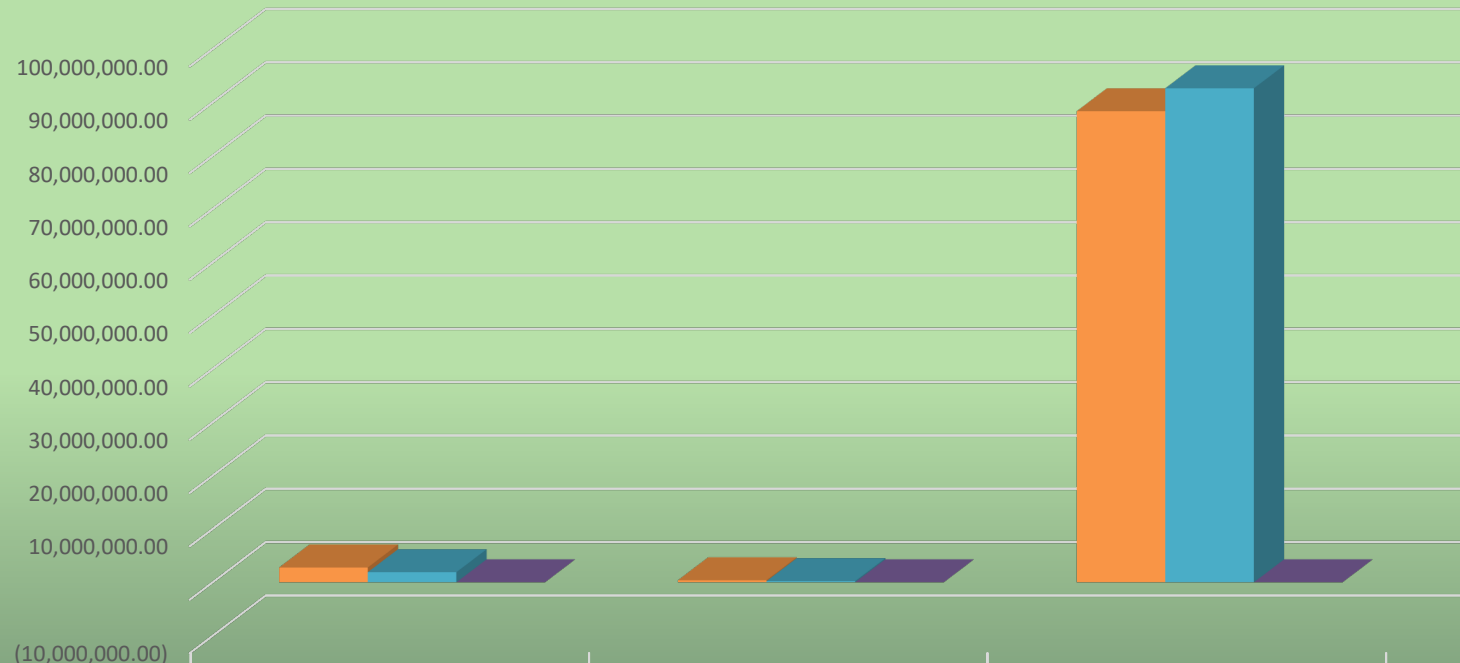

	12.0.0.0	15.0.0.0	17.0.0.0
■ Ejecutado - 2023	2,771,600.00	384,024.77	88,338,363.79
■ Ejecutado - 2024	1,894,613.59	222,979.29	92,642,141.15
■ % Diferencia Ejecutado	-31.64%	-41.94%	4.87%



ESTADO DE EJECUCION PRESUPUESTARIA DEL GASTO CORRIENTE

CAJA DE SALUD CORDES (.0424) CONSOLIDADO
Estado de Ejecucion Presupuestaria de GASTOS CORRIENTES
Del 1 de enero Al 31 de marzo de 2024
(Expresado en bolivianos)

Código	Descripción	Vigente	Ejecutado	% Dev.	Saldo x Dev.
1.0.0.0.0	SERVICIOS PERSONALES	131.470.992,00	20.618.817,24	15,68%	110.852.174,76
	Administracion	20.581.412,00	3.012.374,77	14,64%	17.569.037,23
	Salud	110.081.857,00	17.606.442,47	15,99%	92.475.414,53
	Personas con Discapacidad	807.723,00		0,00%	807.723,00
2.0.0.0.0	SERVICIOS NO PERSONALES	129.403.966,00	23.544.793,12	18,19%	105.859.172,88
	Administracion	6.221.475,00	386.767,15	6,22%	5.834.707,85
	Salud	118.376.363,00	23.080.868,97	19,50%	95.295.494,03
	Prev.Control at. Covid-19	4.806.128,00	77.157,00	1,61%	4.728.971,00
3.0.0.0.0	MATERIALES Y SUMINISTROS	93.445.047,00	8.244.244,51	8,82%	85.200.802,49
	Administracion	1.757.113,00	128.273,90	7,30%	1.628.839,10
	Salud	87.805.537,00	8.089.595,61	9,21%	79.715.941,39
	Prev.Control at. Covid-19	3.882.397,00	26.375,00	0,68%	3.856.022,00
4.0.0.0.0	ACTIVOS REALES	22.635.400,00	154.932,00	0,68%	22.480.468,00
5.0.0.0.0	ACTIVOS FINANCIEROS	153.026.000,00		0,00%	153.026.000,00
6.0.0.0.0	SERVICIO DE LA DEUDA PUBLICA Y DISMINUCION DE OTROS PASIVOS	4.643.800,00	146.578,18	3,16%	4.497.221,82
7.0.0.0.0	TRANSFERENCIAS	21.500.615,00	1.901.917,69	8,85%	19.598.697,31
7.3.1.0.0.	Ministerio de Salud	19.546.014,00	1.686.086,41	8,63%	17.859.927,59
7.3.2.0.0.	A.S.U.S.S.	1.954.601,00	215.831,28	11,04%	1.738.769,72
9.0.0.0.0	OTROS GASTOS	704.000,00			704.000,00
	Administracion	264.000,00			264.000,00
	Salud	440.000,00			440.000,00
TOTALES:		556.829.820,00	54.611.282,74	9,81%	502.218.537,26



% DE EJECUCION PRESUPUESTARIA DEL GASTO AL 31 DE MARZO 2024



■ Vigente
 ■ Ejecutado
 ■ % Dev.



ESTADO DE EJECUCION PRESUPUESTARIA DE GASTO CORRIENTE POR REGIONAL

CAJA DE SALUD CORDES (.0424) CONSOLIDADO

Estado de Ejecucion Presupuestaria de GASTOS CORRIENTES POR REGIONALES

Del 1 de enero Al 31 de marzo de 2024

(Expresado en bolivianos)

Código	Descripción	Vigente	Ejecutado	% Dev.	Saldo x Dev.
	OFICINA NACIONAL	22.488.722,00	1.106.951,42	4,92%	21.381.770,58
	ADMINISTRACION REGIONAL SANTA CRUZ	67.416.387,00	10.062.700,99	14,93%	57.353.686,01
	ADMINISTRACION REGIONAL SUCRE	22.110.498,00	3.289.034,58	14,88%	18.821.463,42
	ADMINISTRACION REGIONAL TRINIDAD	15.141.221,00	1.869.227,98	12,35%	13.271.993,02
	ADMINISTRACION REGIONAL COBIJA	11.337.521,00	1.393.267,41	12,29%	9.944.253,59
	ADMINISTRACION REGIONAL LA PAZ	137.134.798,00	15.882.817,14	11,58%	121.251.980,86
	ADMINISTRACION REGIONAL TARIJA	24.400.000,00	2.780.578,20	11,40%	21.619.421,80
	ADMINISTRACION REGIONAL COCHABAMBA	230.034.548,00	16.496.153,99	7,17%	213.538.394,01
	ADMINISTRACION REGIONAL GUABIRA	26.766.125,00	1.730.551,03	6,47%	25.035.573,97
TOTALES:		556.829.820,00	54.611.282,74	9,81%	502.218.537,26



EJECUCION PRESUPUESTARIA DE GASTO CORRIENTE POR REGIONAL



■ Vigente
 ■ Ejecutado
 ■ % Dev.



ESTADO EJECUCION PRESUPUESTARIA

GASTOS CORRIENTES

COMPARADO 2022 - 2023

CAJA DE SALUD CORDES (.0424) CONSOLIDADO

Estado de Ejecucion Presupuestaria de GASTOS CORRIENTES - COMPARADO

Del 1 de enero Al 31 de marzo de 2023-2024

(Expresado en bolivianos)

Código	Descripción	Ejecutado 2023	Ejecutado 2024	% Diferencia Ejecutado	Diferencia Presupuesto Ejecutado
1.0.0.0.0	SERVICIOS PERSONALES	18.285.703,78	20.618.817,24	12,76%	2.333.113,46
2.0.0.0.0	SERVICIOS NO PERSONALES	17.816.699,21	23.544.793,12	32,15%	5.728.093,91
3.0.0.0.0	MATERIALES Y SUMINISTROS	5.777.946,34	8.244.244,51	42,68%	2.466.298,17
4.0.0.0.0	ACTIVOS REALES	872.565,67	154.932,00	-82,24%	(717.633,67)
5.0.0.0.0	ACTIVOS FINANCIEROS				
6.0.0.0.0	SERVICIO DE LA DEUDA PUBLICA Y DISMINUCION DE OTROS PASIVOS	1.438.239,44	146.578,18	-89,81%	(1.291.661,26)
7.0.0.0.0	TRANSFERENCIAS	4.265.241,54	1.901.917,69	-55,41%	(2.363.323,85)
9.0.0.0.0	OTROS GASTOS				
TOTALES:		48.456.395,98	54.611.282,74	12,70%	6.154.886,76



EJECUCION PRESUPUSTARIA GASTOS CORRIENTES COMPARADO 2023 - 2024



	SERVICIOS PERSONALES 1.0.0.0.0	SERVICIOS NO PERSONALES 2.0.0.0.0	MATERIALES Y SUMINISTROS 3.0.0.0.0	ACTIVOS REALES 4.0.0.0.0	ACTIVOS FINANCIEROS 5.0.0.0.0	SERVICIO DE LA DEUDA PUBLICA Y DISMINUCION DE OTROS PASIVOS 6.0.0.0.0	TRANSFERENCIAS 7.0.0.0.0	OTROS GASTOS 9.0.0.0.0
Ejecutado 2023	18,285,703.78	17,816,699.21	5,777,946.34	872,565.67		1,438,239.44	4,265,241.54	
Ejecutado 2024	20,618,817.24	23,544,793.12	8,244,244.51	154,932.00		146,578.18	1,901,917.69	
% Diferencia Ejecutado	12.76%	32.15%	42.68%	-82.24%		-89.81%	-55.41%	

■ Ejecutado 2023
 ■ Ejecutado 2024
 ■ % Diferencia Ejecutado



ADMINISTRACION DEL 10% DEL 1 DE ENERO AL 31 DE MARZO 2024

CALCULO DE GASTOS DE ADMINISTRACION DEL 10%

		Ejecutado		
1.7.0.0.0	CONTRIBUCIONES A LA SEGURIDAD SOCIAL	92.642.141,15	10,00%	9.264.214,12
		Ejecutado		
1.0.0.0.0	SERVICIOS PERSONALES			
	Administracion	3.012.374,77		
2.0.0.0.0	SERVICIOS NO PERSONALES			
	Administracion	386.767,15		
3.0.0.0.0	MATERIALES Y SUMINISTROS			
	Administracion	128.273,90	3,81%	3.527.415,82
	AHORRO		6,19%	5.736.798,30



GRACIAS

LIC. AUD. FELIX CHUNGARA G.

GERENTE ADM.FINANCIERO a.i.